婦女日報圖畫特刊

（附刊於電聲日報）

第二六號

團體操

拿傘的女子

日本沿海的漁人捕魚時、不論冬夏、均全身赤裸

每年暑假到時、各學校都有一批批畢業生、下圖（上）為紀念留影、（中）領畢業證書情形、（下）全體留影

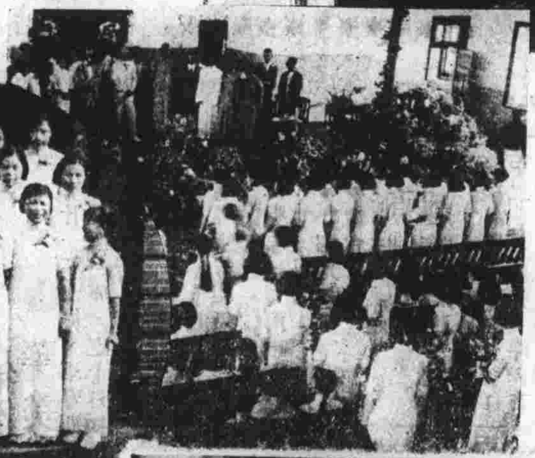

（右）排隊入禮堂等候領畢業證書

玉立亭亭

下圖、聖瑪利亞女校園中開會、以茶點招待來賓

倚窗前立

人體攝影名作

歡迎先試嘗…然後付錢取貨

每瓶一元特價八角——再贈東北抗日特刊一册值洋二角

（先施永安公司南貨部等均有發售）

和公司

五十六號

…總行

…鐘表

定價比衆廉

…理機件

修…比衆好

參觀…方知不謬

RADIO NEWS

電聲日報

第四六七號

簡明學理 實用常識 各路線圖 電台消息 自然科學 評述新機 介紹發明

本欄歡迎讀者投稿

本埠電台電話表

▲依筆劃多少爲序 ▲每逢星期三刊出 ▲貼壁上檢查極便

台名	電話
大中	九〇五八五
三瑞	三〇八二〇
上海	一二三三四
中西	九四〇二〇
中國	八一三七二
元昌	八二九八五
友聯	八四二一二
永生	九三八五九
玉輝	三二二三〇
市音	二三九九八
快樂	二三〇五六
安定	三一〇〇八
李氏	二七〇六七
東方	九〇九六六
同樂	二一一三一 再轉接三一
其美	三〇〇〇〇
法人	八〇五六七
明遠	九四四四八
亞東	八三〇一七
亞聲	八五五五三
協記	九三三六八
奇開	七四三九九
恒森	九二〇二一
富星	八三四一六
大東	三四四三三
孫氏	三一〇八八
建華	八三三二四
匯中	一八〇三〇
聲光	八二八八七
電聲	四一〇八五
國華	八四三九〇
華東	九四二八八
華美	一九九〇七
華泰	五〇一八六
華西	三一二三四
新新	九四一一八
新聲	九三七五六
合組	九四四一二

未刊入之電台電話號碼、請即來函報告、以便補入、

▲交流收音機▼ 音低補救又一法

（李方舟）

交流機靈敏果然靈敏、可是日子用久了、音質方面自會漸漸低弱、這大概無論用的甚麼東西、用久了總是要壞的、收音機當然不能例外、於是大家要想補救的方法了、所以無論在雜誌或是報章附刊、發表交流音質低弱的原理並補救方法很多、但是看來看去、都是些皮膚、鮮有講到實際功用的、這未免使讀者大失所望、現在作者謀根本辦法、把病原寫在後面、對症補救、當能事半功倍了、

交流機音低、病源當然很多、如大的真空管問題、喇叭問題、這是人人最易察覺的、他種書籍上講得很多、我也不來多嘴、現在來一個很小問題、總名叫電阻問題、要講電阻問題、先來看看收音機裏的音量方面、最緊要的一部份、這部份就是音量控制器（Volume Control）有的是自動式的、他的功用是遇到電波低弱的電台、能把音量放大、倘若碰到高強的電台、能把音調改低、使之平穩、所以他對於收音機音質方面很有出入、但是這種控制器、都是圓筒形的碳質、塗在絕緣體上、日子用久了、碳質受磨擦減少、電阻就加增、電流因之不得暢流、音量自然打了折扣、補救的辦法、在必要時、祇得買一新的、

現在市場上賣的交流機、靈敏非凡、他的線頭也和蛛網一樣、沒有簡易綫路圖、雖係專家、也難分辨出來、可是這樣橫叉直接、非常重要、一有鬆落、接觸的面積就小了、於是電阻增加、電流不暢、影響到收音是很大的、

[illegible]壓器在交流機內、佔着重要部份、但是如電源變壓器、若時間開唱得過久、內部[illegible]片鋼綫、熱度大增、阻力因之增高、電源阻力高了、所得電流、不得分配各級真空管[illegible]用、收音成績怎會不受影響、其他如機內電容器、日子既久、塵垢未除、恰有[illegible]附於固定或活動片內、電流就生短路、和電阻增高、同一理原、電流既有阻碍、[illegible]音成績、如何能得完滿、

其他如接真空管的電阻器、或電流式濾波器、不是絕緣不佳、電流跨越短路、定是熱度增高、電阻放大、電流不獲流暢、收音效率因以大減、這是勢所必然、補救的方法、除無相當方法修理、祇好另換新的、

總之收音機音量減低、無非是電流問題、電流問題的發生、定在電阻問題、退根歸原、收音機的音低的毛病、就是在這兩大部份、勿使機身着潮、開聽不便過度、保全機械清潔、是唯一的補救音低最妙方法、帳據實驗得來、收音機果然音調減低、成音週率部份、似估多數、若果在高週率部份損壞、根本已不能收到聲音、讀者遇到收音機有變動時、不妨一試、（完）

▲恒森廣播電台▼ 最近新訂節目表

上午

十二時至三刻	黃兆麟三國誌	（每日）
一時至三刻	朱趙描金鳳	（每日）
一三至二一刻	朱趙陳祁開篇	（每日）
二一刻至三刻	陳祁小金鐘	（每日）

下午

十二一刻至半	唱片及報告	（每日）
十二半至一半	蔣朱落金扇	（每日）
一半至二時半	王綬章果報錄	（每日）
三三刻至四時	最報新聞	（每日）
四半至五時半	張夢飛孤鴻影	（每日）
五半至六時半	張趙空門奇緣	（每日）
七時半至八時	兒童節目	（每日）
八時至九時	朱趙玉堂春	（每日）
九時至十時	補助教育節目	（日無）
十時至十一時	王陳雙夢緣	（每日）

▲該台週波一四二〇KC、波長甘關、與華東有衝突▼

本報第七八集合訂彙刊出售

本報承讀者譽爲全國出版界之首屆一指。報紙而作書本排式并備報夾者。亦爲首創。第一家。銅圖等富有美術之價値。文字深刻。均有保留之必要。故本館自本報三百零一期起至三百七十五期止。按期精選印刷最佳者共計二百份。完好無缺。訂成洋裝皮面。兩面燙金。成爲本報彙刊第七八集合訂本。茲已裝釘完竣。每册六百頁。特價四元。掛號寄費加二角。存書無多。萬難再版。欲購從速。

攝影畫報發行部啓

一年來無線電大事紀【續】

自去年本報發刊日起至今年四月止

中央大電台正式開幕

廿一年十一月、中央大電台定于十二日正式開幕、

蘇聯大增電台

廿一年十二月訊、蘇聯自五年計劃後、電台增加四十餘座、

英國BBC大電台正式播音

廿一年十二月、本月十九日、英國B.B.C.皇家大電台正式開始播音、

▲一九三三年▼

中英無線電通訊商議

廿二年十一月、中英開始商議無線電通話之詳細計劃、

上海播音界聯合募捐

廿二年二月、上海方面由「亞美」「友聯」「元昌」「亞聲」「亞東」等業餘家播音台發起募捐救濟東北難民、款額定十萬元、

開映
比較表
揭曉

開映者

…風雲…(B下)
…冤家………
……(乙)
…劫……(C上)
…劫……(C上)
…單槍…(C下)

開映者

……(C)
……(B下)
…天……(B)
…………
…大本營…(B)
…塲現形記(C)
…元宵…(A下)
…蹤…(乙下)
…二妹……(C)
…俠客……(C)
…騎士…(C上)
…探案…(C)
…花湖…(丙)
…之府…(乙上)
…血案…(C下)
……(丙下)
…艷史……(C)
…國……(C)
…三少女…(C)
…俠血…(C上)
…紅淚影…(C)
…梅花落(丙下)
…荒江女俠……(丁上)
…飛燕……(丁)
……(C)
…瑰……(乙)
…記……(C上)
…文武香球……(丁)
…石爛…(C上)
…野俠……(丁)
……
…之花……(丙)
……(X)